Банк России

ФИНАНСОВАЯ ГРАМОТНОСТЬ 2.0: ВЫЗОВЫ ДЛЯ ФИНАНСОВОГО ПРОСВЕЩЕНИЯ И ВАРИАНТЫ ИХ РЕШЕНИЯ

2021 г.

ФИНАНСОВАЯ ГРАМОТНОСТЬ –

шаг навстречу финансовому благополучию

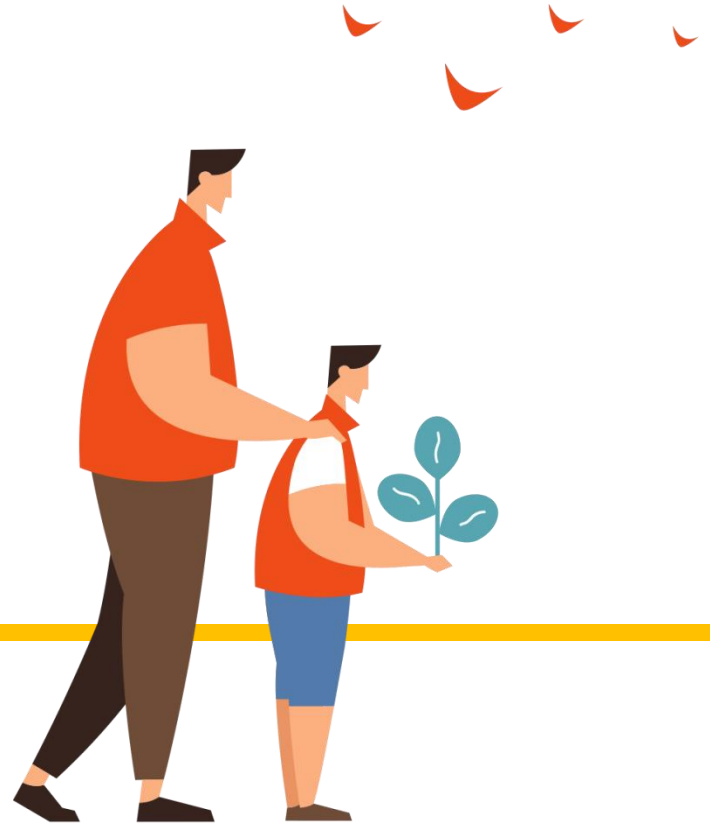

Основания для внедрения

- Финансовая грамотность включена во ФГОС начального и основного общего образования (утверждены в 2021 г.), а также во ФГОС среднего общего образования в предмете «Экономика» (для социально-экономического профиля)

- Разделы по финансовой грамотности включены в ПООП основного и среднего общего образования предметов: «Экономика» и «Обществознание», в концепцию предмета «Обществознание»

Разработаны учебно-методические материалы

УМК для 1-4 классов

УМК для 8-9 классов

Сборник математических задач для 1-11 классов

Методические рекомендации

Как внедрять финансовую грамотность?

ПОДГОТОВКА

Ознакомиться с методическими рекомендациями по включению ФГ в образовательный процесс

СОСТАВЛЕНИЕ ПРОГРАММЫ

Выбрать формат внедрения

Составить рабочую программу

ВНЕДРЕНИЕ

Включить модули по финансовой грамотности в учебный план на постоянной основе

Руководствоваться материалами сайта «Финансовая культура»

Консультационная поддержка Банка России

Участие в мероприятиях Банка России по обмену опытом

Проекты Банка России

Финансовая культура

Просветительский ресурс «Финансовая культура» fincult.info

Онлайн-уроки по финансовой грамотности

ДОЛ-игра

Мобильное приложение «ЦБ-онлайн»

Онлайн-уроки по финансовой грамотности для школьников

Как принять участие?

1. Выбрать тему, дату и время урока на сайте http://dni-fg.ru
2. Подать заявку для предварительной регистрации
3. Принять участие в онлайн-уроке, накануне проверить оборудование
4. Отправить отзыв организаторам
5. Получить сертификат после обработки отзыва

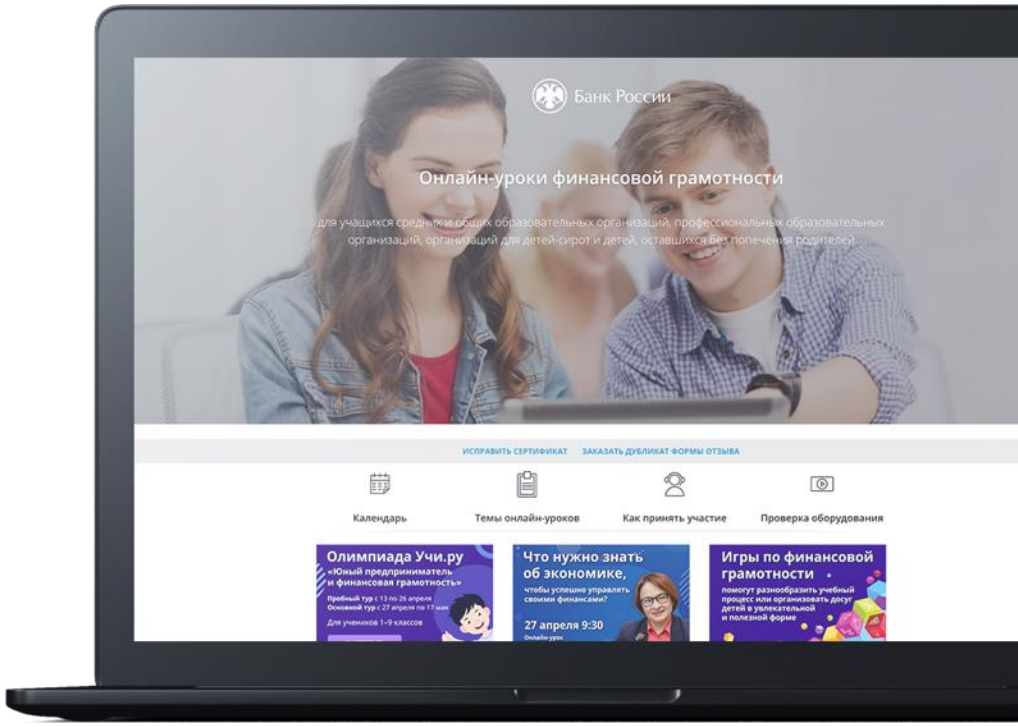

Проекты Банка России

Информационно-просветительский ресурс «Финансовая культура»

www.fincult.info

Мобильное приложение «ЦБ онлайн»

Доступно для скачивания в App Store и Google Play

ДОСТУПНО В Google Play

Загрузите в App Store

Дол-игра

Как принять участие?

1. Скачать игру на сайте **http://doligra.ru**
2. Провести игру с учениками или отдыхающими ДОЛ
3. Отправить организаторам заполненную форму отчета и несколько фотографий процесса игры по адресу **otchet@doligra.ru**
4. После обработки отчета в ответ будет направлен сертификат участника

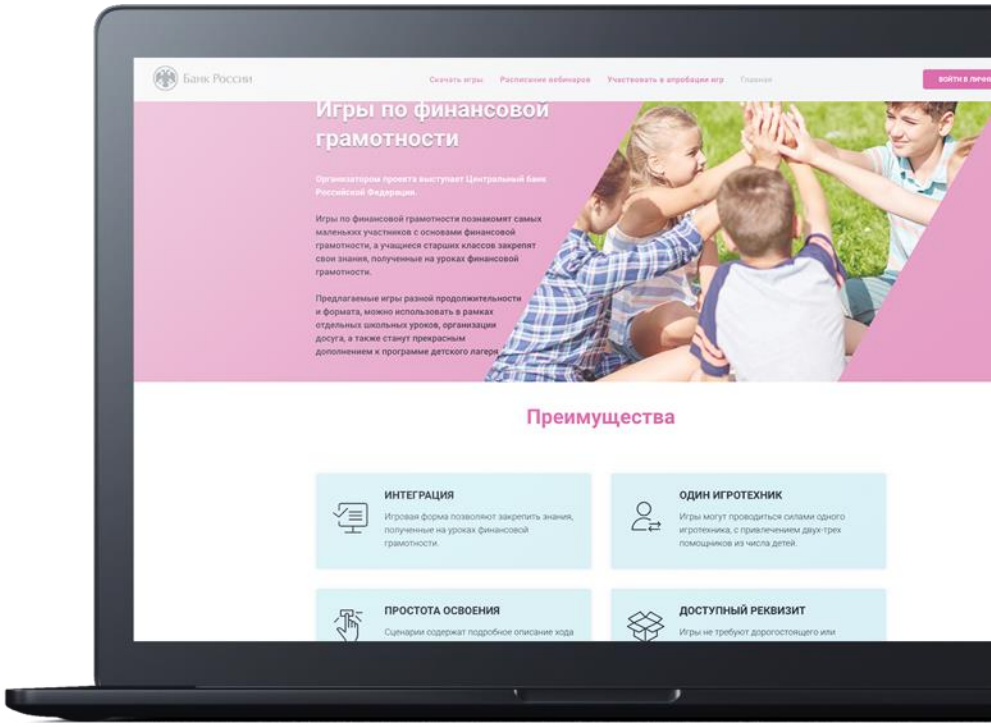

Перспективные направления

- Разработка нового образовательного контента по финансовой грамотности, цифровизация существующих материалов
- Повышение квалификации педагогов, увеличение их заинтересованности
- Включение вопросов по финансовой грамотности в КИМ ЕГЭ
- Масштабирование лучших практик в области преподавания финансовой грамотности

Банк России

Начните внедрять финансовую грамотность сейчас

актуальная информация в социальных сетях

https://www.facebook.com/groups/finprosvet/

https://vk.com/finprosv

https://ok.ru/group/finprosvet

Калинкина Елена Анатольевна,
Мусорина Екатерина Владимировна

тел. (846) 339-66-48, 339-67-82